Les financements de thèses
Par les représentants des ED

3ème Journée « Financer sa thèse en ALL-SHS »

Quid des financements de thèse par ED?

- Les conseils d'ordre général
  - La démarche à adopter
  - Où chercher?

- Les particularités disciplinaires
  - Tesc
  - Allph@
  - Clesco

A la Recherche du financement perdu…

A qui s'adresser?

- Au Chercheur... en financement

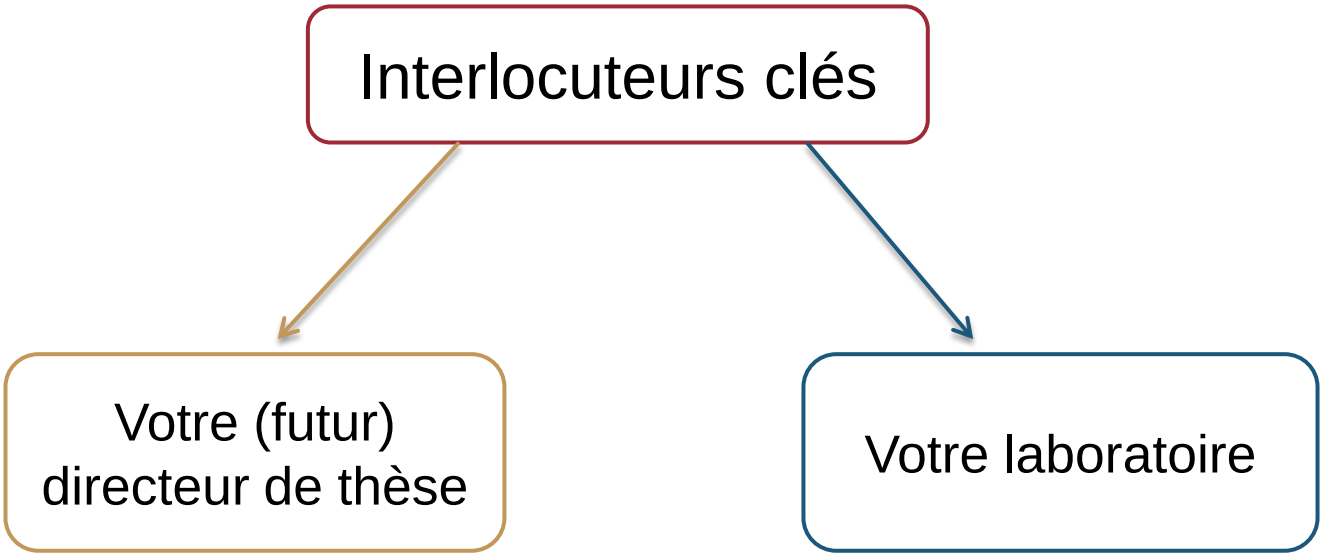

Où chercher?

- Plateformes généralistes
  - Recensement des financements

- Sites
  - Des écoles doctorales
  - Vos laboratoires!
  - Blog des élus de TESC

Campus Bourse

iEDU - Le portail des financements de bourse d'étude

iEDU est une association de loi 1901.
Nous ne fournissons aucun document et n'attribuons aucun financement

ACCUEIL | RECHERCHE | COMPLEMENTS | CLASSEMENTS | PROJAIDE

Bourses | Prix | Equipes | La lettre | Présentation | Liens

Recherche...

Bourses — Clôture en Novembre 2012 - Décembre 2012

Nom du financement	Domaine	Dates
Bourses EFIC - Grünenthal - [PDF]	Recherche sur la douleur clinique et expérimental humaine	[31/12/2012]
Appel à projets de la Région Ile-de-France - [PDF]	Education à l'environnement vers un développement durable	[31/12/2012]
Bourse de la Fondation Montalembert - [PDF]	Culture ou métiers d'arts du monde méditerranéen	[31/12/2012]
Bourses Brouillons d'un rêve de la SCAM - [PDF]	Ecriture d'une oeuvre littéraire	[31/12/2012]
Bourse du CUIP - [PDF]	Recherche dans le domaine de l'éducation et de la formation	[31/12/2012]
Bourses de recherche ROCHE - [PDF]	Angiogénèse	[31/12/2012]
Bourses Zanea-Cobilovici-Caroubi - [PDF]	Action sociale et bienfaisance aux 19e et 20e siècles / Institutions sociales de la communauté juive	[30/12/2012]
Programme doctoral international Max Planck Research School - [PDF]	Divers Biologie	[20/12/2012]
Bourses de l'OFAJ - [PDF]	Séjours d'études dans une Ecoles d'Arts	[15/12/2012]
Bourses d'étude Kenza - [PDF]	Beaux arts et histoire de l'art	[15/12/2012]
Bourses de congrès de la SBCF - [PDF]	Biologie cellulaire	[15/12/2012]
Bourses d'aide à la mobilité de l'IFPO - [PDF]	Divers aspects de l'Histoire du Proche-Orient	[15/12/2012]
Bourses jeunes chercheurs Espoirs de l'association Laurette Fugain - [PDF]	Congrès en hématologie	[15/12/2012]
Concours jeunes créateurs Petit Poucet - [PDF]	Création d'activité en design, infographie, architecture. Thème 08 : Tendance et Culture	[15/12/2012]
Bourses du CNGOF - [PDF]	Stage en gynécologie (clinique, recherche fondamentale ou clinique)	[15/12/2012]
Bourses de Master de l'université de Lausanne - [PDF]	Disciplines présentes à l'UNIL	[15/12/2012]
Bourse "projet jeune" de la CAF Corse du Sud - [PDF]	Projets divers	[14/12/2012]

Les sites des Écoles doctorales

Les sites des laboratoires

Travaux et Recherches Archéologiques sur les Cultures, les Espaces et les Sociétés
UMR 5608

| Accueil CNRS | Lien INSHS | Lien INEE | Délégation

Annuaire | Pôle administratif | Accès

- Accueil
- Présentation
- Equipes de recherche
- Axes transversaux
- Programmes Financés
- Sources financières
- Habilitations à diriger des recherches (HDR)
- Thèses
- Master
- Ressources documentaires
- Collection HAL-TRACES
- Publications
- Communication - Diffusion de la Culture Scientifique
- Fouilles archéologiques et stages 2012
- Liens utiles

Rechercher sur ce site :

Les financements de programmes de recherche

Organisme	Site de soumission	Déb	Fin	Documents
ANR	Programme Blanc	15 Nov	13 Jan	Règlement financier Dossier scientifique Texte de l'appel à projet
ANR	Programme Franco-Allemand	17 Jan	15 Avr	Règlement financier Dossier scientifique Texte de l'appel à projet
ANR	Programme Franco-Autrichien	14 Jan	14 Avr	Règlement financier Dossier scientifique Texte de l'appel à projet Volet autrichien Mots-clés SHS
ANR	Programme Franco-Québequois	15 Nov	9 Mar	Règlement financier Dossier scientifique Texte de l'appel à projet
ANR	Programme Franco-Roumain	15 Nov	14 Avr	Règlement financier Dossier scientifique Texte de l'appel à projet Volet roumain Mots-clés SHS
CNRS Actions interdisciplinaires de recherches	Site de soumission	11 Mars	8 Avr	Texte de l'appel d'offres Dossier de soumission

Le blog des élus TESC

http://blogs.univ-tlse2.fr/tesc-doctorants/

Quelle méthode adopter?

- Avoir une démarche active

- Etre patient

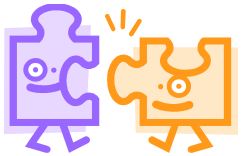

- Ne mettez pas tous vos œufs dans le même panier !

Les particularités des ED

Tesc, Allph@ et Clesco

TESC

Temps, Espaces, Société, Cultures

ED 327

TEMPS, ESPACES, SOCIÉTÉS, CULTURES

Présentation de l'ED TESC

- Les disciplines : économie, économie sociale, sociologie, géographie, anthropologie, histoire, architecture, études hispaniques,…

- Les laboratoires :
  - UTM : Certop, Dynamiques Rurales, Framespa, Lisst, Traces, Geode.
  - Hors UTM : Agir, Lereps, Lra.

Fonds Louis Dumont d'aide à la recherche

- Complément de ressource pour un chercheur débutant en anthropologie sociale

- Candidature à soumettre du **1er décembre au 31 janvier**

- Contact : Mme Télias-Chennevière

http://www.msh-paris.fr/vous-et-la-fmsh/prix-et-distinctions/fonds-louis-dumont/

Bourse de recherche de la Maison d'Auguste Comte

- Financement de bourse de recherche (3 000 €)
- Portant sur l'histoire, la politique, les sciences sociales au XIXème siècle et/ou Auguste Comte et les positivismes
- Candidature à soumettre avant le 31 janvier 2013
- Contact : augustecomte@wanadoo.fr

http://www.augustecomte.org

Bourse Quai Branly

- Doctorants en fin de thèse
  - Anthropologie, ethnomusicologie, histoire de l'art, l'histoire,archéologie, sociologie, droit du patrimoine, arts du spectacle
  - Financement de 12 mois non reconductible

- Contact : bourses@quaibranly.fr

http://www.quaibranly.fr/fr/enseignement/bourse.html

Allph@

Arts, Lettres, Langues, Philosophie, Communication

ED 268

ARTS,
LETTRES, LANGUES,
PHILOSOPHIE,
COMMUNICATION

Présentation de l'ED Allph@

- Les disciplines
- Les laboratoires

Le CIERA

- Le Centre Interdisciplinaire d'Etudes et de Recherches sur l'Allemagne (CIERA) propose :
  - Des séminaires doctoraux
  - Des formations doctorales
  - Mais aussi des aides à la mobilité vers un pays germanophone
    - Plusieurs campagnes durant l'année

- http://www.ciera.fr/ciera/

Aides à la mobilité du CIERA

- Aide doctorale complète pour un séjour de recherche
  - Pour les doctorants ne bénéficiant d'aucune bourse ou allocation de recherche
  - Durée de **6 mois maximum**
  - 1220 € / mois
- Aide doctorale partielle pour un séjour de recherche
  - Pour les doctorants déjà bénéficiaires d'une bourse ou allocation de recherche
  - Durée de 4 mois maximum
  - 610 € / mois

Financements dans le domaine anglo-saxon / américain

- Fulbright : http://www.fulbright-france.org/gene/main.php?uni=2
- Institut des Amériques : http://www.institutdesameriques.fr/
- Univ. de Berkeley : http://fbf.berkeley.edu/
- Ambassade de France : http://www.ambafrance-au.org/Postgraduate-scholarships-and,924 ; http://www.ambafrance-au.org/Other-Scholarships-and-grants
- https://dri-dae.cnrs-dir.fr/spip.php?article2496
- Campus France : http://www.campusfrance.org/fr/bfe

Quelques sites à surveiller

- A.F.E.C.C.A.V. (Association Française des Enseignants et chercheurs en cinéma et audiovisuel)
  - des appels à contribution mais aussi des bourses, des prix et des CDU

- Deutsches Forum Für Kuntgeschichte / Le Centre Allemand d'Histoire de l'Art
  - une rubrique "Bourses"

Clesco

Comportement, Langage, Education, Socialisation, Cognition

ED 326

clesco

COMPORTEMENT,
LANGAGE, EDUCATION,
SOCIALISATION, COGNITION

CLESCO en quelques mots…

Education

Comportement

Mention Neurosciences

Langage

Mention Sciences du Langage

LABORATOIRE CLINIQUE PSYCHOPATHOLOGIQUE ET INTERCULTURELLE

CHU Toulouse - JE2511

Mention Neuropsycho

Mention Sciences de l'éducation

UMR 5263

EA 4156 OCTOGONE UNITÉ DE RECHERCHE INTERDISCIPLINAIRE

CerCo UMR 5549

EFTS ÉDUCATION FORMATION TRAVAIL SAVOIRS

Instituts thématiques Inserm Institut national de la santé et de la recherche médicale

Mention Psychologie

PRISSMH PROGRAMME INTERDISCIPLINAIRE EN SCIENCES DU SPORT ET DU MOUVEMENT HUMAIN

Cognition

Mention Socialisation

Mention Sciences du comportement

Formation à la recherche au CNRS

- Les conditions
  - Etre inscrit en école doctorale depuis moins de 6 mois
  - Avoir un projet de recherche
  - Disposer d'un partenaire s'engageant à cofinancer le recrutement
    - Entreprise (ex : CNES)
    - Région
    - Autres organismes
- CDD de 3 ans
- Rémunération 1757€ (HT)/mois

Financements par des ministères (autre que celui de la Recherche)

Et pour finir…

- Comment contacter les élus doctorants ?
  - TESC : elus-doctorants-tesc@univ-tlse2.fr
  - CLESCO : reclesco@univ-tlse2.fr
  - ALLPH@ : reallph@univ-tlse2.fr
  - Conseil Scientifique : doctorants.utm@univ-tlse2.fr

- A vos questions !